ПРАВИЛА ЗЕМЛЕПОЛЬЗОВАНИЯ И ЗАСТРОЙКИ
Понизовского сельского поселения Руднянского муниципального района Смоленской области

Карта градостроительного зонирования
М 1:25 000

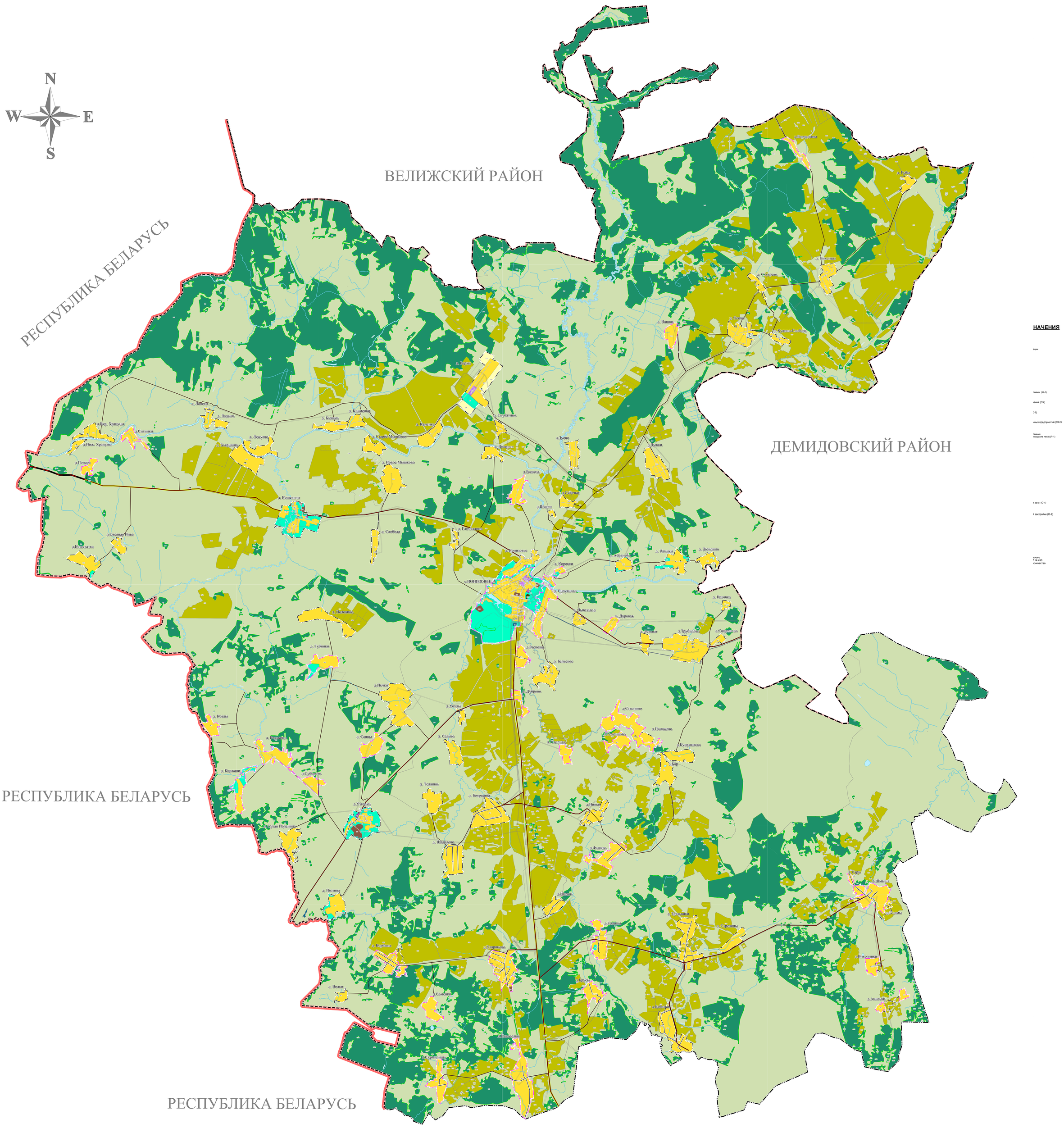

НАЧЕНИЯ

ащих

(зоны: ЖС-1)

шения (СХ)

(-1)

ленных предприятий (СХ-3

звания
городские леса) (Р-1)

к зоне (О-1)

й застройки (О-2)

ьного
Г № 493
ючительства

0 — 2 500
метры
Масштаб: 1:25 000

						№016330002602200003500001-ПЗЗ
						ПРАВИЛА ЗЕМЛЕПОЛЬЗОВАНИЯ И ЗАСТРОЙКИ Понизовского сельского поселения Руднянского района Смоленской области
Изм.	Кол.уч.	Лист	№Док.	Подп.	Дата	
Архитектор		Фролова				Карта градостроительного зонирования М 1:25 000 — Стадия: ПЗЗ; Лист: 1; Листов: 8
ГИП		Щарков				
Н. контр.		Кузнецова				ООО "ВСК "РУСПРОЕКТ"